

FICHE

FORMATION

# Master Santé parcours Recherche en médecine palliative et dans le champ de la fin de la vie (M2RPAL)



Le + de  
la formation



Public



Pré-requis

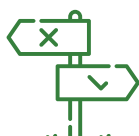

Objectifs



Programme



Infos pratiques





## Le + de la formation

- Formation par l'expérience à une recherche encore insuffisamment développée, dans un champ dont la complexité doit conduire à utiliser des méthodologies multiples (quantitatives et qualitatives).
- Pédagogie sollicitant une dynamique inter-apprenante entre tous les étudiants permettant d'embrasser plusieurs méthodologies tout en permettant à chacun de mener son propre projet de recherche.

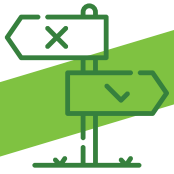

## Objectifs

- Permettre à l'étudiant de se former à la recherche scientifique en médecine palliative.
- Problématiser et concevoir un projet de recherche
- Élaborer un protocole et le mettre en œuvre
- Exploiter des résultats et en faire la communication scientifique

### Compétences visées :

- Développer des problématiques et définir des questions de recherche focalisées pour élaborer et mettre en œuvre le protocole d'étude pour l'année de master, en justifiant de la pertinence et de l'opportunité de sa recherche après une analyse précise des données de la littérature.
- Définir et justifier le choix d'une méthodologie, décrire la ou les méthodes les plus adaptées à l'objectif de la recherche, construire les outils nécessaires pour la conduire, en formaliser le protocole comme pour répondre à un appel à projet.
- Savoir obtenir les autorisations réglementaires (CPP, ANSM, ABM, INDS, CEREES, CNIL, avis d'un comité d'éthique, ...), en fonction du type de recherche à mettre en œuvre.
- Conduire la recherche, recueillir les données et les analyser.
- Écrire un rapport de recherche et en faire la présentation lors d'une soutenance.
- Rédiger un court bilan réflexif de l'expérience d'apprentissage au cours de l'année de master

### Débouchés professionnels :

- Développement de compétences recherche dans le cadre d'activités cliniques
- Insertion dans une équipe de recherche labellisée
- Possibilité de poursuivre vers un parcours doctoral

### Pour accompagner ce parcours de formation par l'action, l'étudiant :

- Suivra un enseignement théorique dont l'objectif sera d'apporter les bases essentielles en termes d'épistémologie et de méthodologie de la recherche (à la fois quantitative et qualitative),
- Bénéficiera d'un accompagnement au fil de la réalisation de son projet. Cet accompagnement, à la fois par le comité pédagogique et par le groupe d'étudiants, sera le point central de cette formation.
- Enfin, lors du second semestre il intégrera une équipe de recherche afin d'exposer et d'améliorer son projet, de suivre « la vie » de cette équipe pour en comprendre le fonctionnement et pour éventuellement pouvoir l'intégrer au terme de son parcours.

L'association AssEtAM des étudiants et anciens du M2RPAL créée en janvier 2019 s'est également donnée comme objectif de promouvoir le développement du M2RPAL, et l'accompagnement des futures promotions pour leur inscription, le suivi et la valorisation de leur master. Elle peut être contactée pour tout besoin d'information à l'adresse :

[assetam.asso@gmail.com](mailto:assetam.asso@gmail.com)



# Environnement de recherche

Lors du second semestre l'étudiant intégrera une équipe de recherche afin d'exposer et d'améliorer son projet, de suivre « la vie » de cette équipe pour en comprendre le fonctionnement et pour éventuellement pouvoir l'intégrer au terme de son parcours.

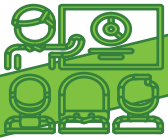

## Public et pré-requis

- **Public visé :**

- Professionnels de santé ou étudiants en santé ayant une expérience clinique en médecine palliative,
- Étudiants, professionnels, chercheurs en sciences humaines et sociales ayant une connaissance et expérience dans le domaine de la santé

- **Pré-requis :**

- M1 santé validé ou équivalent (appréciation par la commission d'admission sur la validation des acquis de l'expérience - 2 ans d'expérience professionnelles avec éventuellement quelques UE de mise à niveau - et la validation des acquis de l'enseignement Supérieur).
- Avoir une disponibilité équivalant à un quart temps pour l'élaboration et la conduite du projet de recherche.



## Programme

### Semestre 3= 30 ECTS

- UE 1 Recherche en médecine palliative ; épistémologie de la recherche ; méthodologies – 6 ECTS
- UE 2 UE optionnelle\* – 6 ECTS
- UE 3 Définir la question de sa recherche : problématique et argumentaire (Ecrire le rationnel de la recherche) – 6 ECTS
- UE 4 Choisir et justifier sa méthodologie. Connaître les contraintes réglementaires - 6 ECTS
- UE 5 Méthodes et outils de la recherche (Ecrire le protocole de recherche) – 6 ECTS

\* anglais, éthique médicale, expertise clinique en médecine palliative, pédagogie ou toute UE choisie par l'étudiant, cohérente avec son projet et son parcours.

### Semestre 4 = 30 ECTS

- UE 6 Mettre en oeuvre son projet de recherche. Recueillir les données – 4 ECTS
- UE 7 Analyser les données. Formuler les résultats et les discuter – 4 ECTS
- UE 8 Ecrire un article en et le soumettre pour une publication – 4 ECTS
- UE 9 Stage dans un laboratoire ou une équipe labellisée ou reconnue – 9 ECTS
- UE10 Rapport de recherche – Soutenance – 9 ECTS



# Informations pratiques

• **Stage** : Le stage d'une durée de 4 mois en unité de recherche est labellisé par l'équipe pédagogique du Master afin de garantir que l'étudiant est bien en situation d'insertion dans la vie d'une équipe de recherche et que l'encadrement du stagiaire suit une méthodologie préétablie.

**Pré-requis** : En amont de son stage, l'étudiant rencontre l'équipe d'accueil, lui présente son projet ainsi que les méthodes pédagogiques du master.

**Objectifs visés** : Le stage ne s'entend pas comme un temps plein ; il est compatible avec la poursuite d'une activité professionnelle réduite. Les objectifs sont d'être capable de :

- Participer à la vie d'une équipe de recherche pendant 16 semaines
- Présenter et argumenter son propre projet de recherche à l'équipe d'accueil
- Poursuivre son travail de recherché

## • Candidature :

Pour s'inscrire sur [e-candidat](#) du 5 mars au 7 juillet 2022, adresser une lettre de motivation et un CV à l'un des contacts pédagogiques par mail

## • Processus d'admission :

Les candidatures seront examinées lors de commissions d'admissions prévues les 9 mai et 11 juillet.

- Seront admis les étudiants médecins ayant un DESC ou FST de médecine palliative
- Seront particulièrement retenus les étudiants ayant un projet d'inscription en école doctorale.
- Pour les autres étudiants ou professionnels de santé ou de sciences humaines et sociales appliquées à la santé, la commission d'admission analysera également :
  - La nature et l'ancienneté de l'expérience professionnelle dans le champ de la médecine palliative
  - L'originalité du parcours de formation
  - La construction d'un projet professionnel axé sur la recherche en médecine palliative, avec notamment un projet d'inscription en école doctorale
  - Des connaissances en méthodologie de recherche quantitative et/ou de recherche qualitative.

## Tarifs 2021-2022

- Formation initiale :  
**243 euros** de frais d'inscription + frais de sécurité sociale et frais de CVEC (92 euros)
- Formation continue prise en charge par l'employeur :  
**2800 euros + 243 euros** de frais d'inscription
- Contacter [dufmc.fc@u-pec.fr](mailto:dufmc.fc@u-pec.fr) pour toute autre situation



# Contacts

## Responsables M2 :

- Pr Christophe Tournigand – UPEC
- Dr Isabelle Colombet - UFR de Médecine de l'Université Paris Cité

## Référents pédagogiques :

- Isabelle Colombet - MCU-PH Université Paris Cité
- Emmanuel Bagaragaza - Chargé de recherche, MMJG ; Chercheur associé-interRAI network of integrated care & aging
- Axelle Van Lander - MCU associé-Université Clermont Auvergne
- Prs Carole Bouleuc - Université Paris Cité, Gisèle Chvetzoff - Université Claude Bernard Lyon 1 et Laurent Calvel - Université de Strasbourg

## Contacts pédagogiques :

- Dr Isabelle Colombet : [isabelle.colombet@jeannegarnier-paris.org](mailto:isabelle.colombet@jeannegarnier-paris.org)
- Pr Laurent Calvel : [laurent.calvel@chru-strasbourg.fr](mailto:laurent.calvel@chru-strasbourg.fr)

## Scolarité :

Département du Master Santé et Biologie Santé – Bureau 107

Tél : 01 49 81 35 71 / 35 53

[master2.medecine@u-pec.fr](mailto:master2.medecine@u-pec.fr)

## • Inscription définitive :

Département universitaire de la formation médicale continue – Bureau 111

[inscriptions.dufmc@u-pec.fr](mailto:inscriptions.dufmc@u-pec.fr)

## • Site internet :

<https://sante.u-pec.fr/formations/master-biologie-sante-sante/masters-2>



# Programme détaillé

Semaine 1	12-sept-22	13-sept-22	14-sept-22	15-sept-22	16-sept-22
	Salle Andromède*	Salle Andromède	Salle Andromède	Salle Andromède	Salle Andromède
9h- 12 h	UE 1. Présentation du master; présentation des étudiants et des enseignants;	UE 1. Recherche en médecine palliative qu'est-ce que la recherche? Les concepts fondamentaux des soins palliatifs (théories de la complexité). Liens entre SP et recherche	UE1. Epistémologie de la recherche.	UE 3. Recherche biblio	UE 3. Définir la question de sa recherche : problématique introduction du parrainage par les tuteurs
14h - 17 h	UE 3. Définir la question de sa recherche : problématique				

semaine 2	17/10/2022	18/10/2022	19/10/2022	20/10/2022
	Salle Andromède	Salle Andromède	Salle Andromède	Salle Andromède
9h- 12 h	UE 3: valider son argumentaire (ou rationnel)	UE 3: valider son argumentaire (ou rationnel)	UE1. Recherche en médecine palliative. Les méthodologies quantitatives	
14h - 17 h				

semaine 3	21/11/2022	22/11/2022	23/11/2022	24/11/2022	25/11/2022
	Salle Andromède	Salle Andromède	Salle Andromède	Salle Andromède	Salle Andromède
9h- 12 h	UE1. Recherche en médecine palliative. Les méthodologies qualitatives		UE 3: valider son argumentaire (ou rationnel)	UE4: Connaitre les contraintes réglementaires	UE5. les méthodes en recherche qualitative E Bagaragaza
14h - 17 h					

semaine 4	12/12/2022	13/12/2022	14/12/2022	15/12/2022
	Salle Andromède	Salle Andromède		Salle Andromède
9h- 12 h	UE4. Choisir et justifier sa méthodologie. Avec tuteurs disponibles	UE4; Choisir et justifier sa méthodologie Avec tuteurs disponibles	COLLOQUE PLATEFORME NATIONALE DE RECHERCHE	UE4; Choisir et justifier sa méthodologie
14h - 17 h				

semaine 5	9 ou 16/01/2023	10 ou 17/01/2023	11 ou 18/01/2023	12 ou 19/01/2023
	Salle Andromède	Salle Andromède	Salle Andromède	Salle Andromède
9h- 12 h	UE 5. validation des protocoles (Ecrire le protocole de sa recherche)	UE 5. validation des protocoles (Ecrire le protocole de sa recherche)	UE 5. Méthodes et outils de la recherche quantitative	UE 5. Outils de la recherche qualitative
14h - 17 h				

semaine 6	14/02/2023	15/02/2023
	En Visioconférence	En Visioconférence
9h- 12 h	UE6 Mettre en œuvre son projet de recherche. Recueillir les données.	UE6 Mettre en œuvre son projet de recherche. Recueillir les données.
14h - 17 h		

**UE 9 Stage dans un laboratoire ou une équipe labellisée ou reconnue. 16 semaines**

	12/04/2023	10/05/2023	07/06/2023	06/07/2022
	En Visioconférence	En Visioconférence	En Visioconférence	Salle Andromède
9h- 12 h	UE 7. Analyser les Données et formuler les résultats	UE 7. Analyser les Données et formuler les résultats	UE 7. Analyser les Données et formuler les résultats	UE 7. Analyser les Données et formuler les résultats
14h - 17 h				

	15/06/2023	16/06/2023
9h- 12 h	En Visioconférence	En Visioconférence
14h - 17 h	UE8 Ecrire un article et le soumettre pour une publication	UE8 Ecrire un article et le soumettre pour une publication

	26/09/2022
9h- 12 h	Salle Andromède
14h - 17 h	UE10. Rapport de recherche - Soutenance